

野村友里愛 &

Yuria Nomura

関本昌平

Shinpei Sekimoto

二人で奏でる
ピアノ協奏曲

ショパン/ピアノ協奏曲第1番 ホ短調 Op.11

チャイコフスキー/ピアノ協奏曲第1番 変ロ短調 Op.23

2020 10/24 (土) SAT

開場 16:00 開演 17:00

三井住友海上 しらかわホール

名古屋市中区栄2-9-15 TEL:052-222-7110

地下鉄東山線・鶴舞線/伏見駅5番出口より南へ徒歩4分

※詳しくは裏面をご覧ください。

全席自由 前売り 2,000円(税込) 当日 2,500円(税込) ※3歳以上有料

一般発売: 2020年9月1日(火)10:00am~ キョードー東海・ローソンチケット・チケットぴあ他各プレイガイドにて発売

キョードー東海
TICKETS ONLINE

<http://kyodotokai.co.jp/tickets/>

ローソンチケット

<https://l-tike.com> Lコード: 41929

チケットぴあ

0570-02-9999 Pコード: 186-544

お問い合わせ先 | キョードー東海 TEL:052-972-7466 (月~土10:00~19:00日・祝休)

主催

Melody
株式会社メロディ

後援

スタインウェイ・ジャパン株式会社
一般社団法人全日本ピアノ指導者協会(ピティナ)

野村友里愛 & 関本昌平

～二人で奏でるピアノ協奏曲～
2020.10.24(SAT) SHIRAKAWA HALL

Profile

野村友里愛 YURIA NOMURA

2006年3月生まれ。4歳よりピアノを始める。
ピティナ・ピアノコンペティション全国決勝大会において、
B級金賞・C級ベスト賞・Jr.G級ベスト賞・F級金賞。
これまでに服部浩美氏、本村久子氏に師事。現在は関本昌平氏に師事。

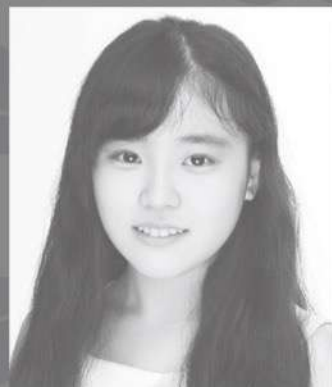

関本昌平 SHOHEI SEKIMOTO

1985年生まれ。大阪府出身。第5回浜松国際ピアノコンクール第4位。
2005年、第15回シヨパン国際ピアノコンクール第4位。
第5回モロッコ国際音楽コンクール優勝。
2004年桐朋女子高等学校音楽科(共学)卒業後、
2005年エコール・ノルマル音楽院卒業(ローム・ミュージック・ファンデーション奨学生)。
2006～2008年桐朋学園大学ソリスト・ディプロマコースに在籍。
植垣千賀子、ミハイル・ヴォスレスキー、二宮裕子の各氏に師事。
2003年特級グランプリ受賞および第1回福田靖子賞受賞。NYカーネギーホールにて3度の演奏他、
イタリア、ドイツでソリサイタル、ロンドン・カドカンホールにてイギリス室内管と共演。
2009年よりNYに移住、ソロや室内楽など研鑽を積んだ。
また、テレビ朝日系「題名のない音楽会」や、第32回横浜市招待国際ピアノ演奏会に出演。
現在、NYより日本へ拠点を移し岐阜県在住。
後進の指導にも熱心で、全国各地のセミナーやマスタークラスに招かれている。
名古屋音楽大学特任准教授、菊里高等学校音楽科非常勤講師。



会場へのアクセス

地下鉄

地下鉄(東山線・鶴舞線)「伏見」下車5番出口を
まっすぐ南へ150メートル「三蔵」の交差点
(ポーラビル)の角を左折してすぐ隣のビル

お車

最寄高速道路出口:名古屋高速都心環状線「錦橋」
出口より約10分、名古屋高速万場線
「白川」出口より約5分
※ホールには駐車場はございませんので
近隣の有料駐車場をご利用ください。

三井住友海上 しらかわホール

名古屋市中区栄2-9-15 TEL:052-222-7110

MAP



感染症予防対策のお願い

(チケット購入前に必ずお読みください)

新型コロナウイルス感染拡大状況により公演が延期または中止になる場合がございます。

会場では「3密」の回避を心がけてください/会場内ではマスクを常時着用し、咳エチケットも実践しててください/こまめに手指消毒または手洗いをおこなってください
来場前に体温を測っていただき、次の条件に該当する方は来場をご遠慮ください
①37.5度以上の発熱がある ②咳・呼吸困難・全身のけん怠感・のどの痛み・鼻水・味覚障害・嗅覚障害・目の痛みや結膜の充血・頭痛・関節や筋肉の痛み・下痢・吐き気などの風邪症状がある ③新型コロナウイルス感染症陽性者との濃厚接触者がある ④過去2週間以内に政府から入国制限、入国後の観察期間を必要とされている国・地域への訪問歴や、および在住者との濃厚接触がある

入場時のお願い

- ・整列をする場合は1m以上(できれば2m)間隔を空けるよう心がけてください。
- ・入場時に非接触型体温計やサーモカメラ等で検温をいたします。37.5度以上の発熱がある方は入場をお断りする場合がございます。
- ・緊急連絡用にチケット半券の裏に名前と連絡先を記入していただきます。半券はお客様ご自身でもぎって指定の箱に入れていただきます。いただいた個人情報は、感染症に関するご連絡以外では使用いたしません。

客席のお願い

- ・名古屋市の感染拡大予防ガイドラインなどに従って、定員の50%以下の席数にしています。
- ・お客様の前後左右1席ずつ空けています。お連れ様であっても1席空けて座っていただくようお願いいたします。
- ・規制緩和にともなって、使用する客席が変更になる場合がございます。

その他

- ・お客様からの出演者へのプレゼントはご遠慮ください。
- ・お客様の楽屋訪問はお断りいたします。